CASA DI RIPOSO E FARMACIA DELLA CASA DI RIPOSO DI SOVERE FONDAZIONE ONLUS
via Senator Silvestri n. 2 24060 - SOVERE - Bg - P.I.V.A.: 00121570162

organizzazione interna rsa sovere -allegato 1)

ORGANIGRAMMA ORGANIZZAZIONE 2024
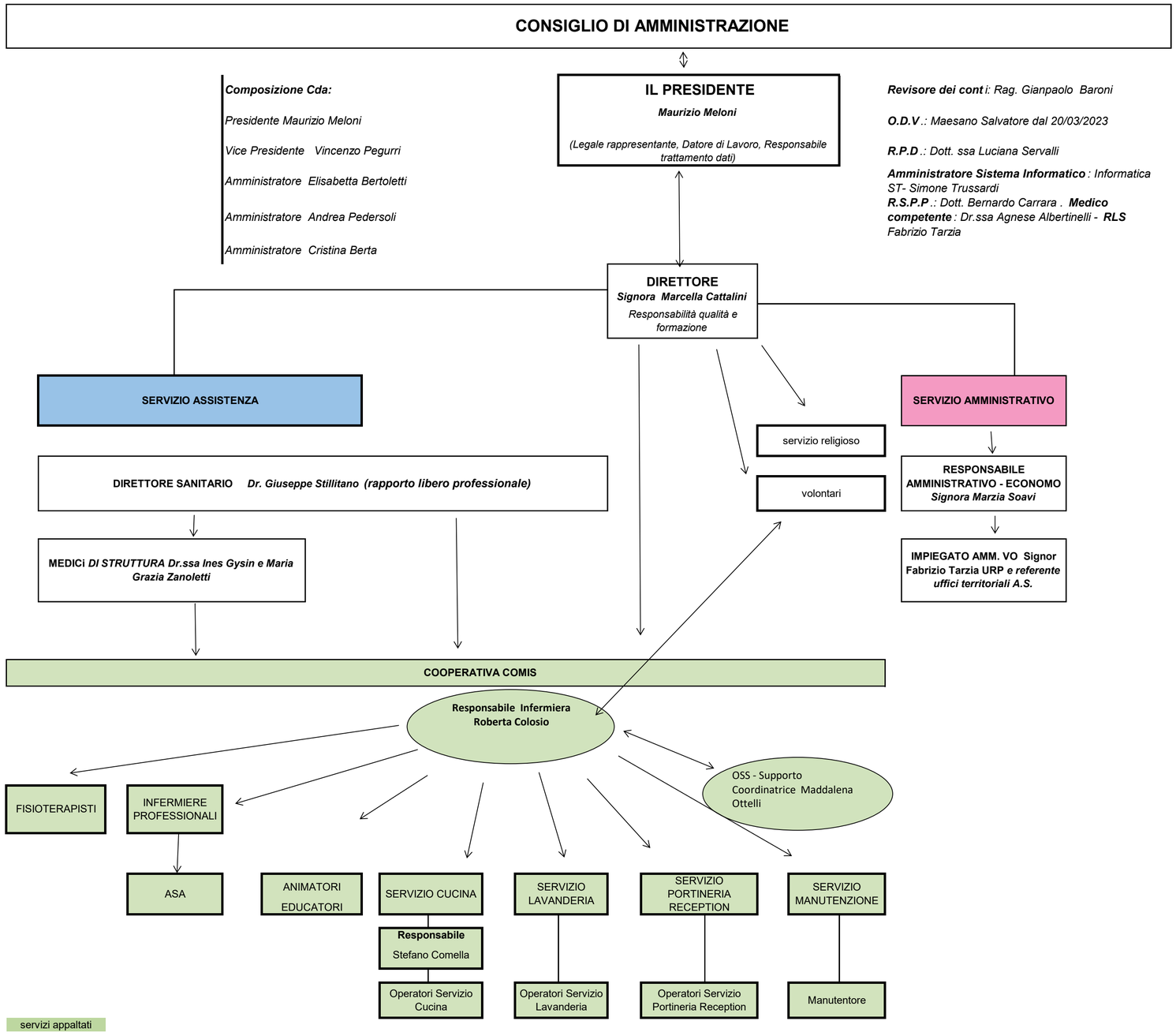
(servizi appaltati INCLUSI)